



illustration  
works  
2024

佐々木 恵子  
Sasaki Keiko

桑沢デザイン研究所ビジュアルデザイン科二部卒業。  
広告制作会社にてグラフィックデザイナーとして10年間勤務後、  
フリーランスのイラストレーター・デザイナーとして活動中です。

mobile phone : 080-4377-3578  
e-mail : irohanihoheto@marble.ocn.ne.jp  
website : <http://k-irodori.com>  
X : @keiko\_S\_irodori

B1 ポスター



B3 車内吊り広告



マナー動画 (全5回)

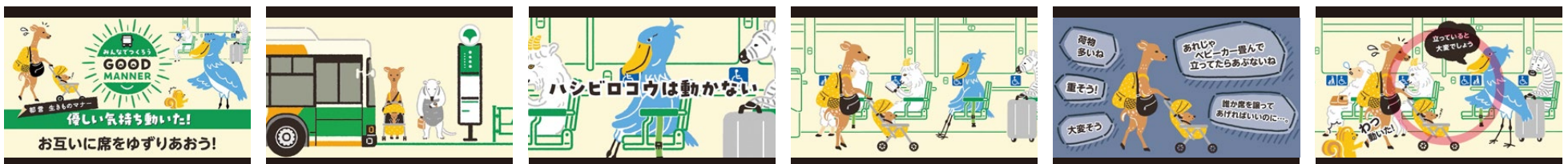

・令和元年度  
「グッドマナーで行こう」シリーズ

↓B1ポスター

↓B3車内吊り広告

**ゆっくり行こう。**

都営地下鉄 2話 鬼ヶ島への道中

安全だね!

快進を助へ  
グッドマナーで行こう

**手すりにつかまって乗りましょう。**

- Let's get on the handrail and get on the escalator.
- 讓我們上扶手，上自動扶梯。
- 에스컬레이터 난간에 잡혀 탑시다.

環境にやさしい公共交通をご利用ください。

都営交通 TOEI TRANSPORT CO., LTD.  
一般財団法人 東京都営交通協力会

**急ぐと危ないよ!**

かけこみ乗車はやめましょう。

■ Do not rush to board the train.

東京都交通局 都営地下鉄 白雷線

**どこ見てるの?**

歩きスマホはやめましょう。

■ Please do not use your mobile phone while walking.

東京都交通局 都営地下鉄 白雷線

**優しい気持ちで。**

席が必要な方におゆずりください。

■ Offer your seat to someone who needs it.

東京都交通局 都営地下鉄 白雷線

**並んでスムーズに。**

整列乗車にご協力ください。

■ Please line up to get on the train.

東京都交通局 都営地下鉄 白雷線

・令和2年度  
「みんなで守ろうGoodマナー」シリーズ

↓B1ポスター

↓B3車内吊り広告

**危ない、気をつけて!**

みんなで守ろう Goodマナー

みんな危ない!

都営で童話劇場 白雷線  
急いで助けにきた七人の仲間たち。

**かけこみ乗車はやめましょう。**

- Do not rush to board the train.
- 请勿在即将关门时强行上车。
- 무리하게 뛰어들어 승차하지 마십시오.

環境にやさしい公共交通をご利用ください。

都営交通 TOEI TRANSPORT CO., LTD.  
一般財団法人 東京都営交通協力会

**思いやりある行動を。**

周りへの気づきを大切に。

■ Please care about people around you.

東京都交通局 都営地下鉄 白雷線

**一人ひとりのところを。**

お出かけの際には手洗いを。

■ Please wash your hands when you are going out.

東京都交通局 都営地下鉄 白雷線

**周りを見てね。**

歩きスマホは大変危険です。

■ Using your mobile phone while walking is dangerous.

東京都交通局 都営地下鉄 白雷線

**みんなが優しく。**

必要な方におゆずりください。

■ Please give up your seat to those who need it.

東京都交通局 都営地下鉄 白雷線

・表紙イラスト



・中面イラスト



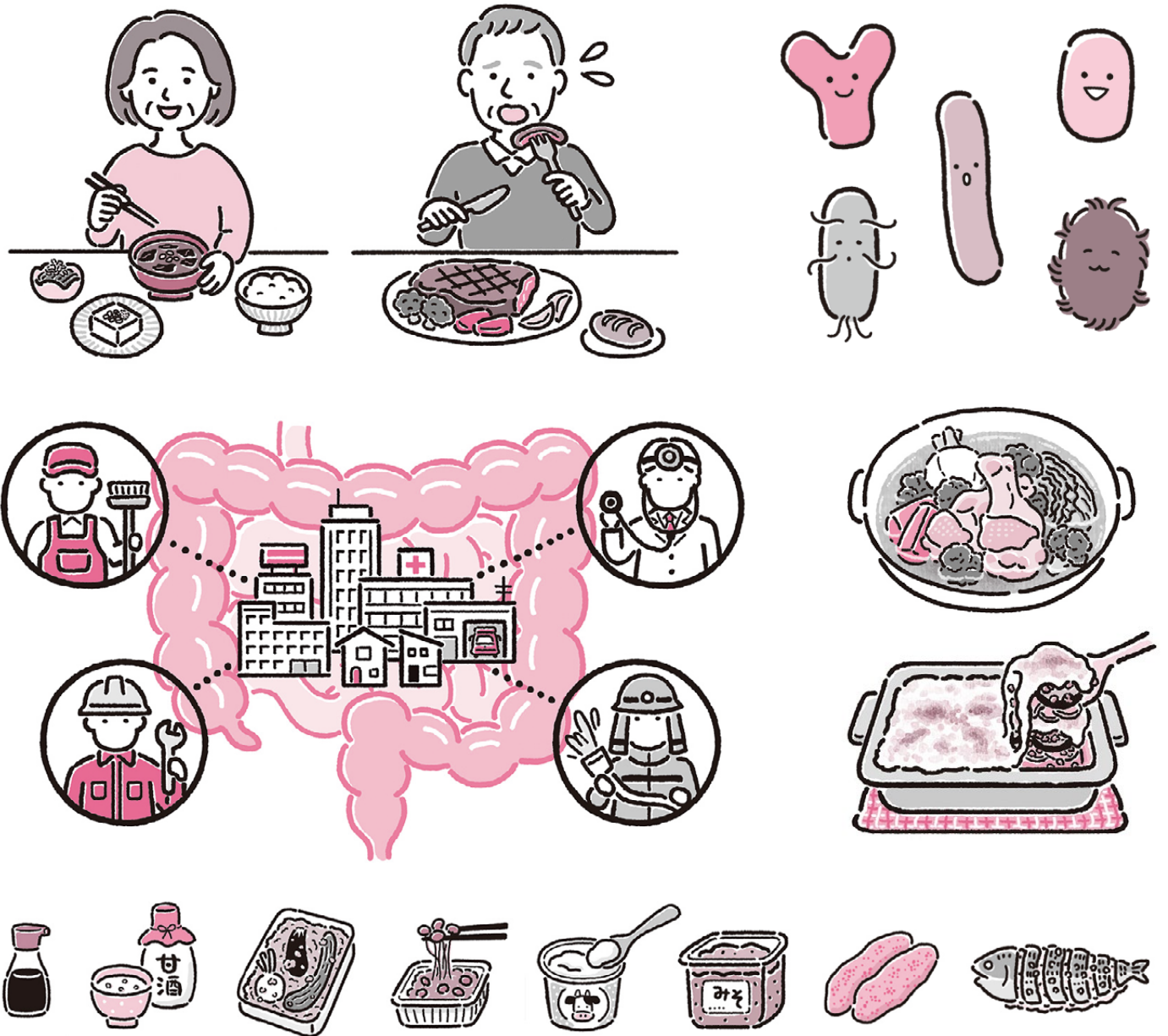

「春」の句



「夏」の句



「秋」の句



「冬」の句

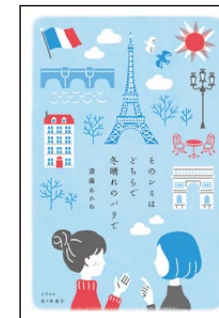
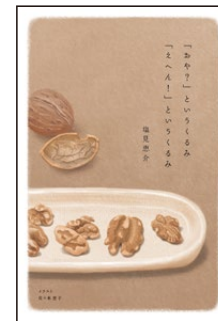

・アイコン



・ヘッダー（夏・秋・冬）



・連載タイトル



朝日小学生新聞 2024年(令和6年)4月6日 掲載 スペシャル



・紙面デザイン(写真縦バージョン)

朝日小学生新聞 2024年(令和6年)4月6日 掲載 スペシャル



・紙面デザイン(写真横バージョン)



・カレンダー（夏休み用）

2023 夏休み 楽しくすごそう! カレンダー

夏休みの日構

日	月	火	水	木	金	土
16	7/17 夏の日	18	19	20	21 ( )	22 ( )
23 ( )	24 ( )	25 ( )	26 ( )	27 ( )	28 ( )	29 ( )
30 ( )	31 ( )	8/1 ( )	2 ( )	3 ( )	4 ( )	5 ( )
6 ( )	7 ( )	8 ( )	9 ( )	10 ( )	11 ( )	12 ( )
13 ( )	14 ( )	15 ( )	16 ( )	17 ( )	18 ( )	19 ( )
20 ( )	21 ( )	22 ( )	23 ( )	24 ( )	25 ( )	26 ( )
27 ( )	28 ( )	29 ( )	30 ( )	31 ( )	9/1	2

カレンダーの使い方  
 ●夏休みの日構を立てて書きこもう ●毎日の天気を入力しよう ●朝小を読んだら右下をチェック!  
 ●宿題・お手伝い・あそびの□の中に、どのくらいやったか○◎△×を書きこもう ●あいたスペースに、その日の予定を書こよう

・カレンダー（7～12月用）

2023 7

2023 8

2023 9

2023 10

2023 11

2023 12

・スケジュール表

朝日小学生新聞

一日のスケジュール

起る時間 : 寝る時間 :

23:00 0:00 1:00 2:00 3:00 4:00 5:00 6:00 7:00 8:00 9:00 10:00 11:00 12:00 13:00 14:00 15:00 16:00 17:00 18:00 19:00 20:00 21:00 22:00

・タイトル



・キャラクター（ゴーくん＆ナナちゃん）



・挿絵（季語紹介）



・挿絵（五七五クイズ）



・挿絵（名句紹介）



イラストを6年間担当した朝日小学生新聞の連載「春夏秋冬 楽しく俳句」が書籍化された2冊です。

「読んでみよう」編



「作ってみよう」編

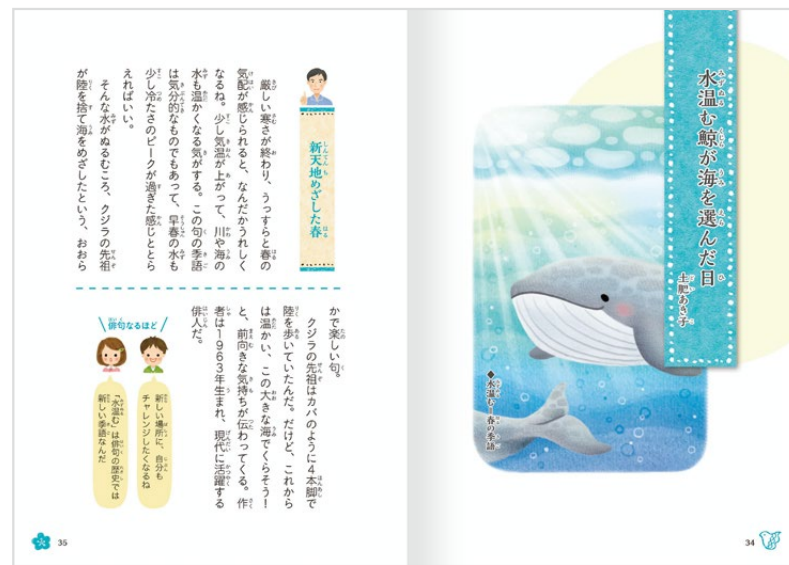



・冊子中面イラスト

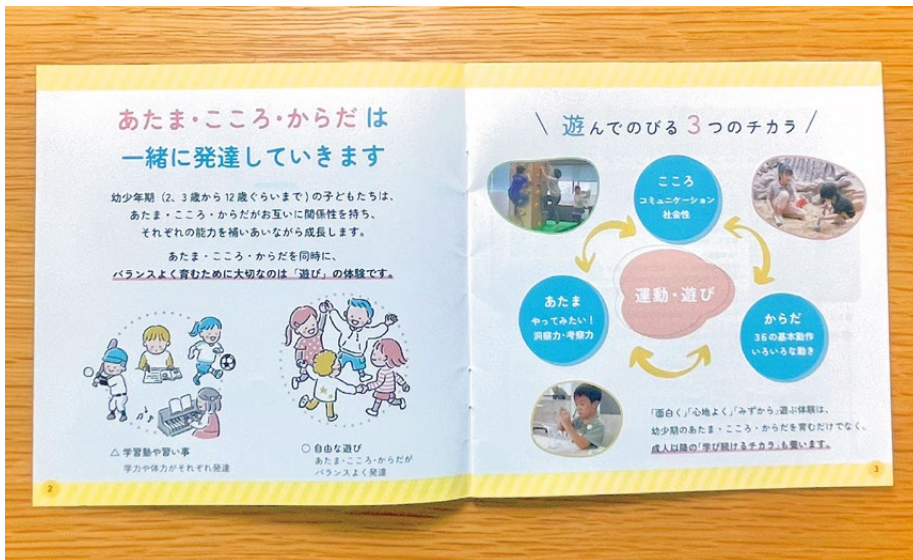



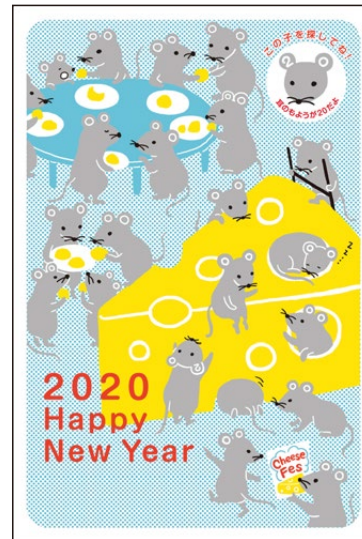





海の日をテーマにした生け花の装飾用に描かせていただいたイラストです